



# पालिका स्तरीय स्वास्थ्य कार्यक्रमको बार्षिक समीक्षा गोष्ठी आर्थिक वर्ष २०७७/७८

पालिकाको नाम: परोहा नगरपालिका, लौकाहा, रौतहट

प्रस्तुतकर्ता : जलन्धर प्रसाद यादव

पद : स्वास्थ्य शाखा प्रमुख



# परोहा नगर पालिकाको नक्सा (वडा र स्वास्थ्य संस्थाहरू देखिने गरी)

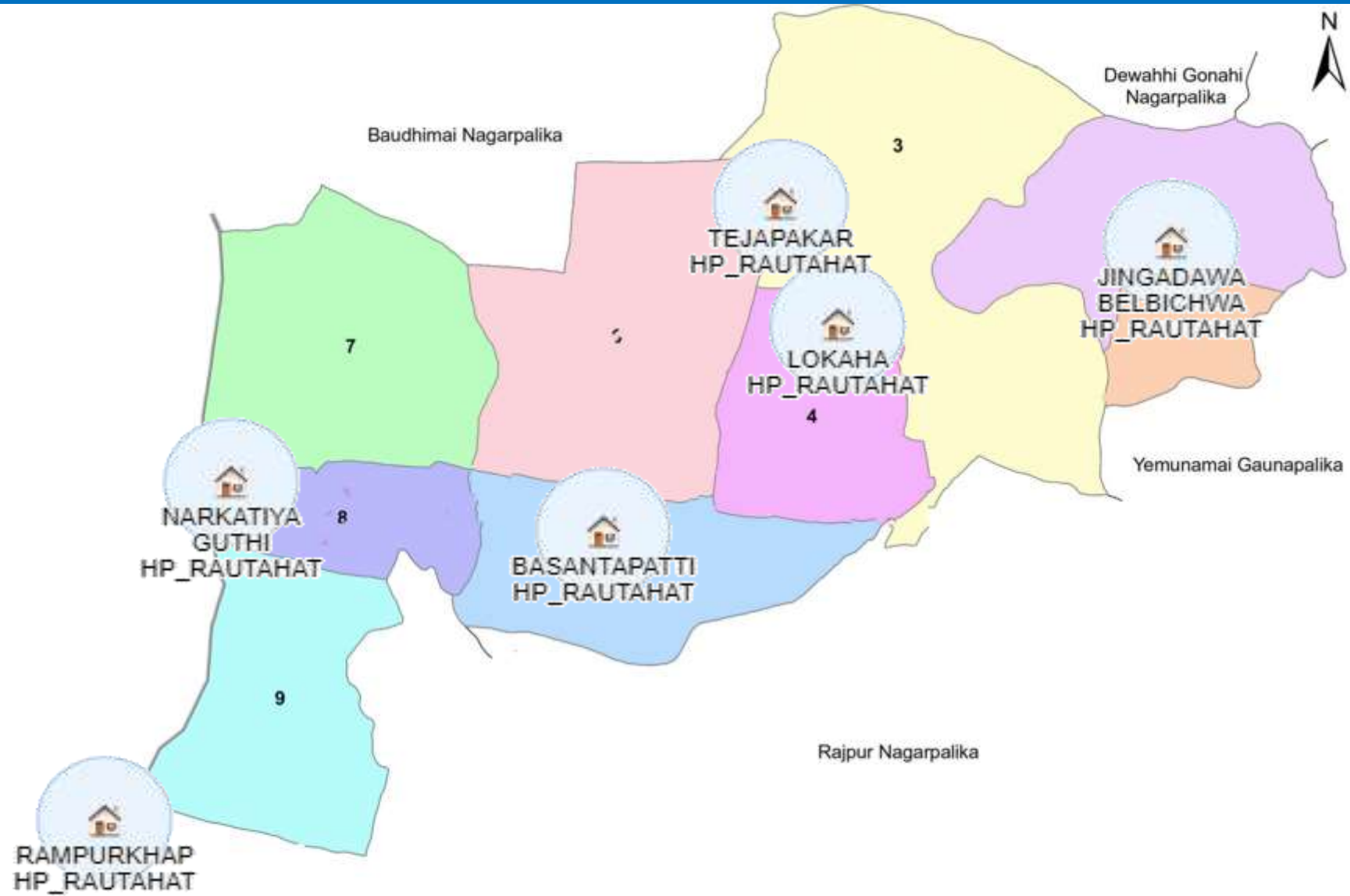



# परोहा नगरपालिका कार्यालय भवन





# TARGET POPULATION



<b>Population</b>	<b>Total Number</b>
<b>Total Population</b>	<b>46266</b>
<b>Under 1 year</b>	<b>884</b>
<b>Under 2 years</b>	<b>2033</b>
<b>12-23 months</b>	<b>1149</b>
<b>6-59 months</b>	<b>4916</b>
<b>12-59 months</b>	<b>4474</b>
<b>Under 5 years</b>	<b>5358</b>
<b>Female Pop 15-49 years</b>	<b>12050</b>
<b>MWRA 15-49 years</b>	<b>9134</b>
<b>Expected live birth</b>	<b>911</b>



# SERVICE OUTLETS



<b>Service outlet</b>	<b>Total Number</b>
<b>Hospital</b>	<b>1</b>
<b>Primary Health Care Center</b>	
<b>Health Post</b>	<b>6</b>
<b>Urban Health Center</b>	
<b>Community Health Unit</b>	
<b>Basic Health Service Center</b>	<b>3</b>
<b>EPI Clinic</b>	<b>29</b>
<b>PHC /ORC</b>	<b>27</b>
<b>Birthing Centre</b>	<b>4</b>
<b>DOTS Center/Sub-center</b>	<b>9</b>
<b>ART center</b>	
<b>Safe Abortion sites</b>	<b>1</b>
<b>Adolescent Friendly Health Center</b>	<b>1</b>
<b>Ayurvedic institutions</b>	
<b>FCHV</b>	<b>54</b>
<b>Private Hospital/Clinics</b>	
<b>Pharmacy</b>	
<b>I/NGO</b>	
<b>Ambulance</b>	<b>1</b>



# HUMAN RESOURCE



Categories	Sanctioned post (Number)	Fulfilled		Filled in contract (Karar) (Number)	Recruited using local resources (Number)
		Number	%		
Medical Doctor	1			1	
HA/Sr. AHW	19	14		5	
Staff Nurse	2			2	
AHW	6	6			
ANM	13	5		8	
Lab staff					on process
Radiography Staff					on process
Statistician/IT staff (Data management)					
Others	10			14	ka.s./sweper
<b>Total</b>					



# PHYSICAL INFRASTRUCTURE AND OTHER RESOURCES



क्र.सं.	बिबरण	संख्या
१	आफ्नै स्वामित्वमा जग्गा (जग्गाधनी पूर्जा) भएका स्वास्थ्य संस्था	5
२	आफ्नै भवन भएका स्वास्थ्य संस्था	5
३	खानेपानीको नियमित उपलब्धता भएका स्वास्थ्य संस्था	10
४	स्वास्थ्यजन्य फोरमहिलाको उचित ब्यबस्थापन गरेका स्वास्थ्य संस्था	10
५	टेलिफोनको उपलब्धता (Landline, Mobile) भएका स्वास्थ्य संस्था	10
६	बिद्युतको उपलब्धता भएका स्वास्थ्य संस्था	10
७	सोलार ब्याकप भएका स्वास्थ्य संस्था	4
८	इन्टरनेट सुबिधा भएका स्वास्थ्य संस्था	7
९	एम्बुलेन्स सेवाको उपलब्धता भएका स्वास्थ्य संस्था	1



# पालिकाको नीतिगत दस्तावेज तथा समितिहरूको अवस्था



दस्तावेज	छ (१)	छैन (०)
पालिकाको स्वास्थ्य नीति भएको		०
पालिकाको सरसफाइ सम्बन्धी ऐन भएको	१	
पालिकाको आवधिक योजना भएको	१	
पालिकाको वार्षिक स्वास्थ्य योजना भएको	१	
पालिकाको संगठनात्मक तथा मानव संशाधन संरचना (organogram) भएको	१	
पालिका स्तरीय स्वास्थ्य समिति बने/नबनेको वा बैकल्पिक व्यवस्था भएको		०
पालिका स्तरीय गुणस्तर सुधार समिति भएको		०
पालिका स्तरीय खरिद समिति गठन भएको	१	





# प्रतिवेदनको अवस्था



# HMIS REPORTING STATUS

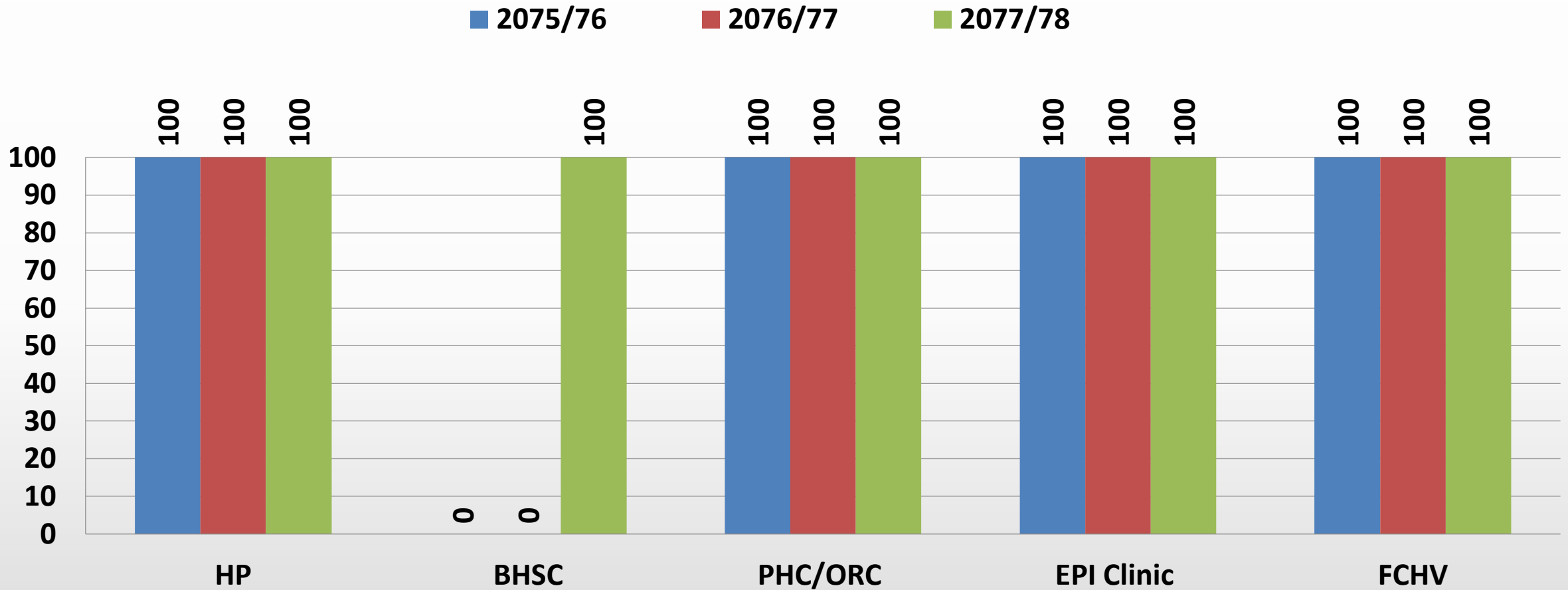



# REPORTING STATUS VS TIMELY REPORTING 2077/78

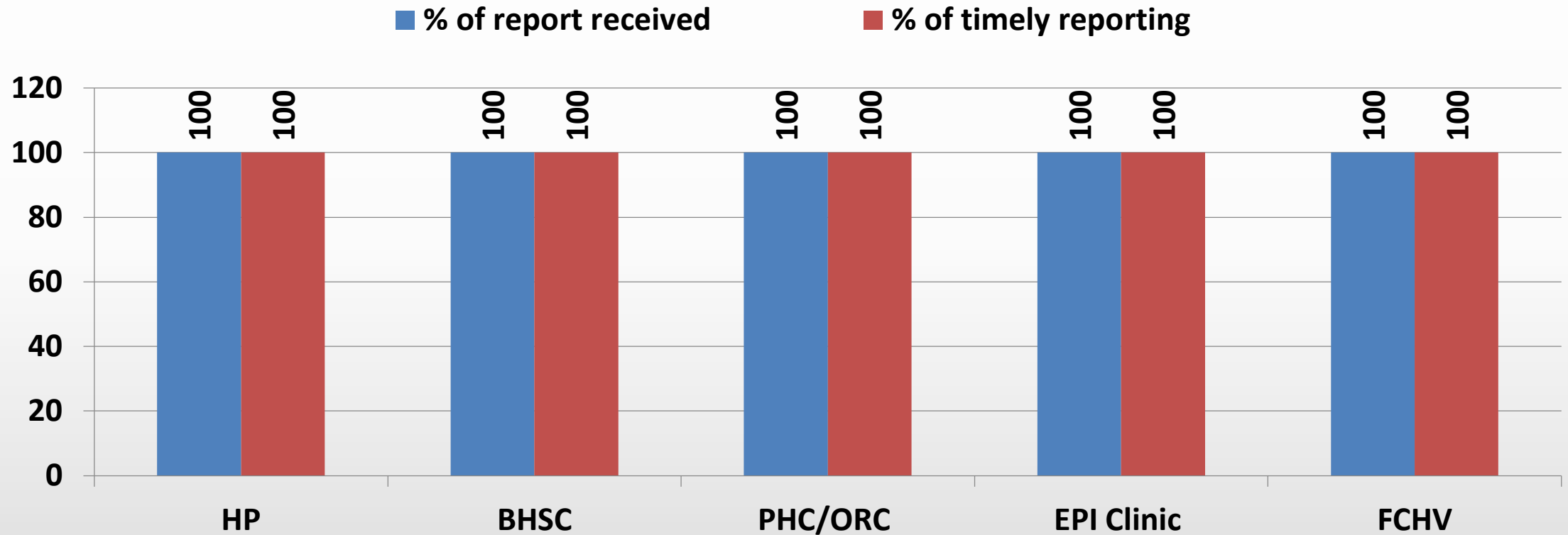



# स्वास्थ्य कार्यक्रमको प्रगति अवस्था



# स्वास्थ्य संस्था अनुसारको स्वास्थ्य सेवा उपभोगको विवरण



स्वास्थ्य सेवा उपभोगको विवरण (प्रति दिन औषत सेवाग्राहीको संख्या)

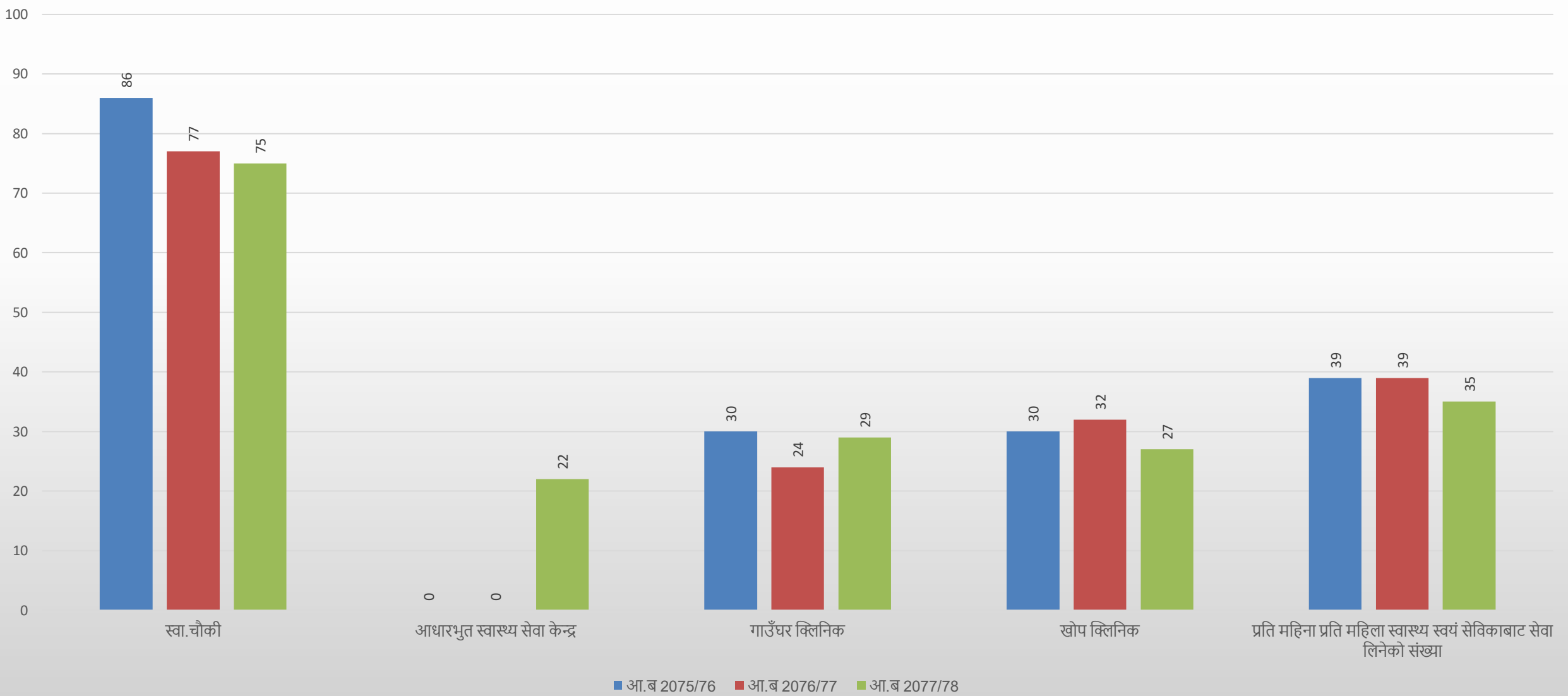



# खोप कार्यक्रम



सुचकहरू	२०७५/०७६	२०७६ / ०७७	२०७७ / ०७८	± अवस्था
बि.सि.जी. कभरेज	134	125	150	
डि.पि.टी.हेप.बि.हिब ३ कभरेज	119	102	140	
ओ.पि.भि.३ कभरेज	115	98	117	
पि.सि.भि. ३ कभरेज	99	106	110	
एफ. आइ.पी.भि. १ कभरेज	35	81	125	
जे.इ. कभरेज	69	62	87	
दादुरा रूबेला २ कभरेज	62	58	76	
टि.डि. २ र २+ कभरेज	85	77	104	
पूर्ण खोप कभरेज	100	90	104	
डि.पी.टी-हेप बि १- दादुरा रूबेला दोस्रो बिचको ड्रपआउट दर	37	35	34	
वि.सि.जि खोप र दादुरा रूबेला पहिलो खोप पहिलो बिचको ड्रपआउट दर	14	17	21	

\* २०७६/७७ को प्रगति अधिल्लो वर्षभन्दा १० प्रतिशतले बढेको छ भने + लेख्नहोस र यदि १० प्रतिशतले घटेको छ भने - लेख्नहोस ।



# राष्ट्रिय खोप कार्यक्रमको ३ वर्षको तुलनात्मक कभरेज



डि.पि.टी.हेप.बि.हिब ३ कभरेज

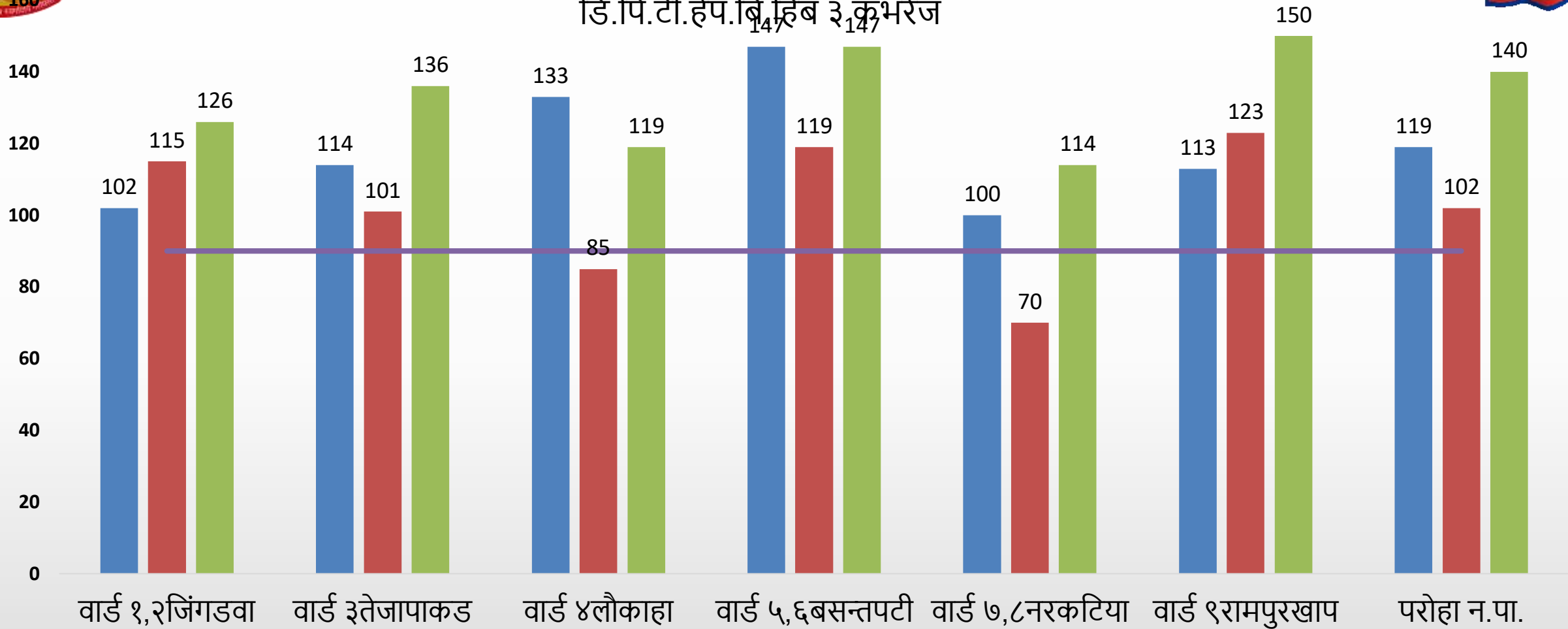

2075/76

2076/77

2077/78

दिगो विकास लक्ष्य



# राष्ट्रिय खोप कार्यक्रमको ३ वर्षको तुलनात्मक कभरेज



## पूर्ण खोप कभरेज

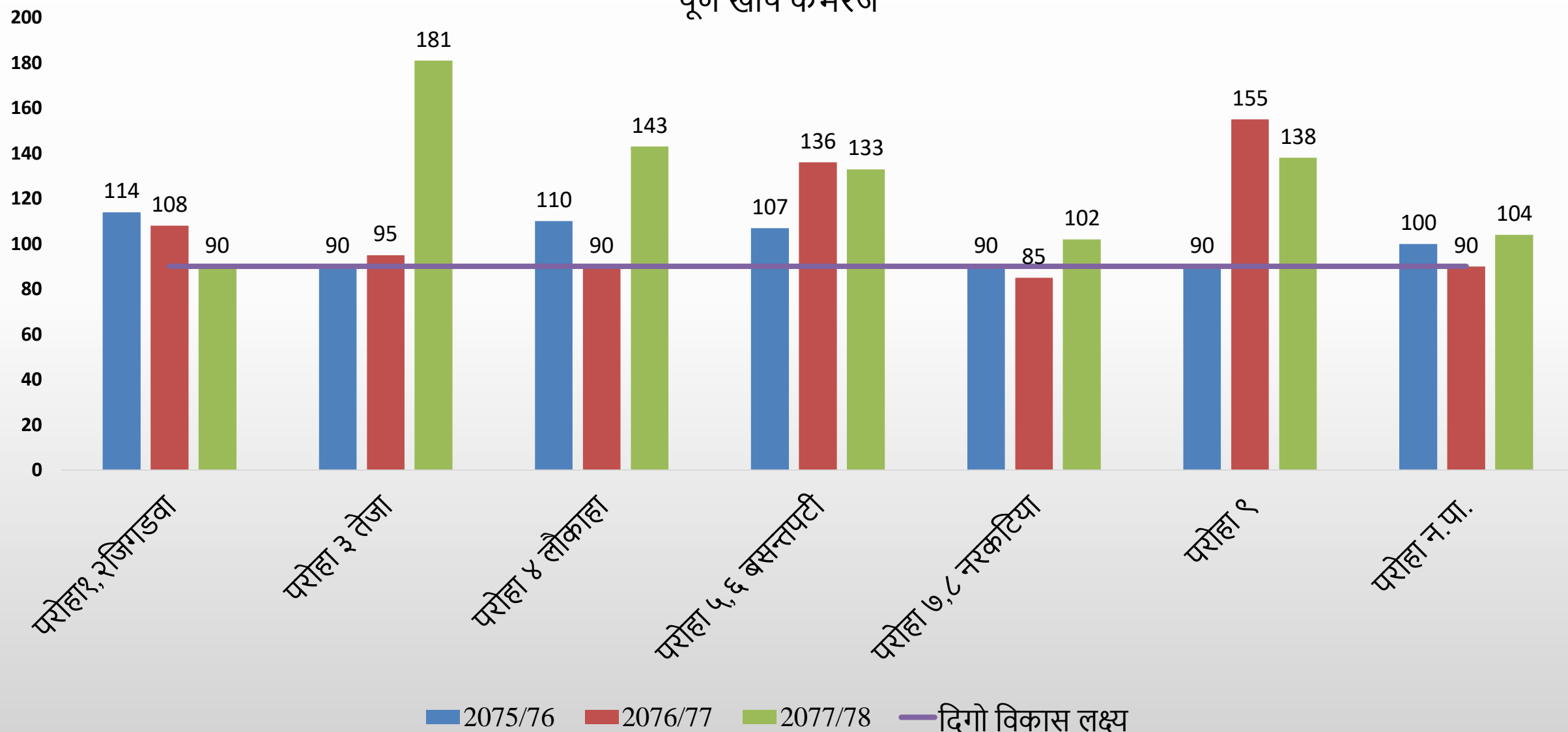





# पोषण कार्यक्रम



सुचकहरू	२०७५/ ०७६	२०७६/ ०७७	२०७७/ ०७८	± अव स्था
कम जन्म तौल भएका नवजात शिशुको प्रतिशत	5.3	8.1	1.7	
नयाँ तौल लिएका १ वर्ष मुनिका शिशुहरूको प्रतिशत	213	105	180	
नयाँ तौल लिएका १२ देखि २३ महिनाका शिशुहरूको प्रतिशत	102	83	118	
जन्मेको ६ महिनासम्म स्तनपान गराएको बच्चाहरूको प्रतिशत	0	3.1	19.7	
गर्भवती अवस्थामा १८० दिन आइरन चक्की प्राप्त गरेका गर्भवती महिलाहरूको प्रतिशत	58	47	116	
सुत्केरी अवस्थामा भिटामिन ए प्राप्त गरेका महिलाहरूको प्रतिशत	100	100	100	
नयाँ तौल लिएका २ वर्ष मुनिका शिशुहरू मध्ये अति जोखिम अवस्थाका बालबालिकाहरूको प्रतिशत	2.4	8.4	3.8	
बृद्धि अनुगमनमा २ वर्ष मुनीका शिशुहरूको औषत भेट	1.7	2.1	2.9	
३ साइकल (१८० पिस) बालभिट्टा पाउने ६ देखि २३ महिनाको बालकालिकाहरूको प्रतिशत	4	6.8	15	
पहिलो चरणमा भिटामिन ए को आम वितरणको कभरेज	100	100	100	
दोस्रो चरणमा भिटामिन ए को आम वितरणको कभरेज	100	100	100	

\* २०७७/७८ को प्रगति अधिल्लो वर्षभन्दा १० प्रतिशतले बढेको छ भने + लेख्नुहोस् र १० प्रतिशतले घटेको छ भने - लेख्नुहोस् ।



# राष्ट्रिय पोषण कार्यक्रमको ३ वर्षको तुलनात्मक कभरेज



नयाँ तौल लिएका १ वर्ष मुनिका शिशुहरुको प्रतिशत

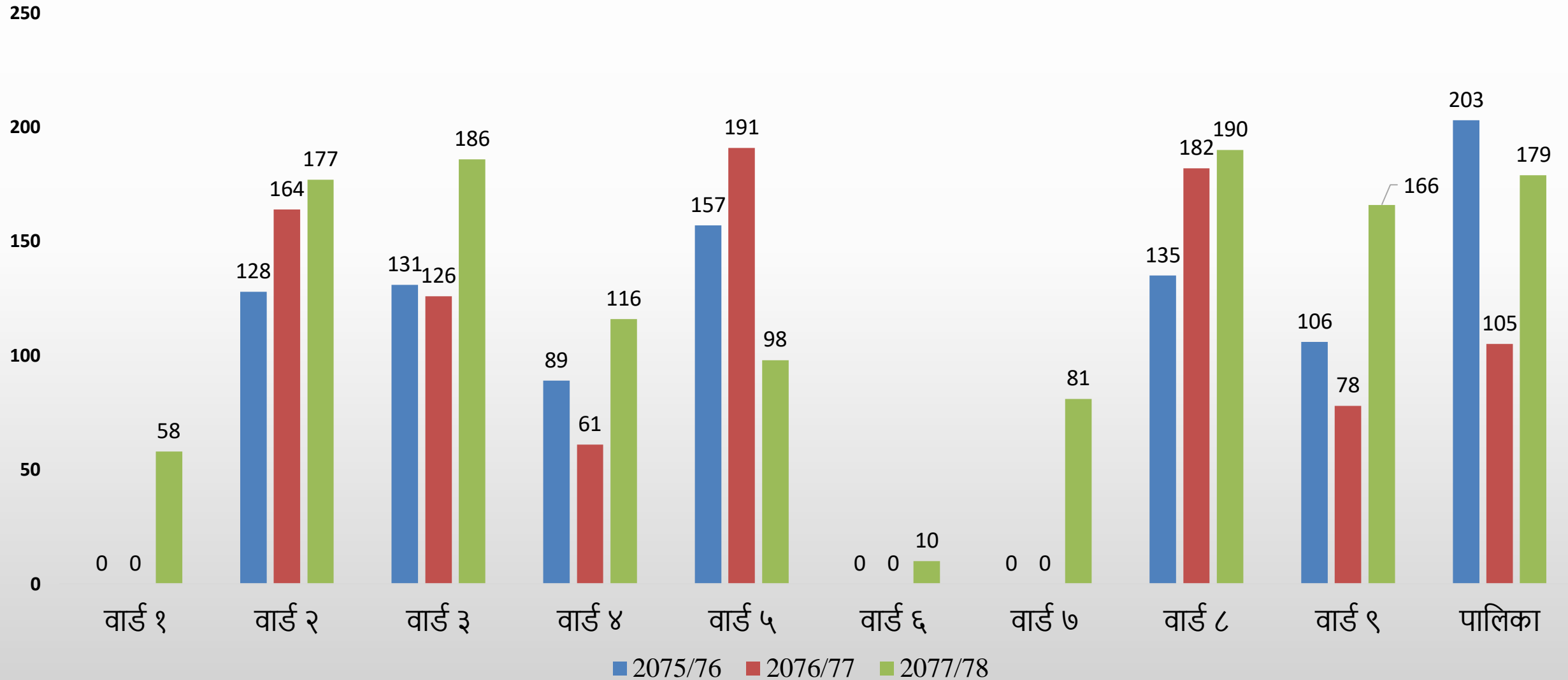



# समुदायमा आधारित नवशिशु तथा बालरोगको एकिकृत ब्यवस्थापन कार्यक्रम



सुचकहरू	२०७५/ ०७६	२०७६/ ०७७	२०७७ / ०७८	± अवस्था
जन्मने वितिककै नाभी मलम लगाएका नवजात शिशुहरूको प्रतिशत	100	100	100	
२ महिना मुनिका शिशुहरू मध्ये ब्याक्टेरियाको गम्भीर संक्रमण भएका शिशुहरूको प्रतिशत	0.9	0	0	
ब्याक्टेरियाको गम्भीर संक्रमण भएका मध्ये जेन्टामाईसिन सुईद्वारा पूर्ण उपचार पाएकाको प्रतिशत	0	0	0	
श्वासप्रश्वास बिरामी दर (प्रति हजार पाँच वर्षमुनिका बालबालिकाहरूमा)	534	508	698	
निमोनिया बिरामीको दर (प्रति हजार पाँच वर्षमुनिका बालबालिकाहरूमा)	138	88	140	
झाडापखालाका बिरामी दर (प्रति हजार पाँच वर्ष मुनिका बालबालिकाहरूमा)	621	520	658	
५ वर्ष मुनिका झाडापखालाका बिरामी मध्ये जिंक र पुनर्जलीय झोलबाट उपचार पाएकाको प्रतिशत	100	100	100	
जम्मा २ महिना मुनिका शिशुको जम्मा मृत्यु	0	0	1	
जम्मा २-५९ महिना बालबालिकाको जम्मा मृत्यु	0	0	0	

\* २०७७/७८ को प्रगति अधिल्लो वर्षभन्दा १० प्रतिशतले बढेको छ भने + लेख्नुहोस् र यदि १० प्रतिशतले घटेको छ भने - लेख्नुहोस् ।



# सुरक्षित मातृत्व कार्यक्रम



सुचकहरू	२०७५/ ०७६	२०७६/ ०७७	२०७७ / ०७८	± अवस्था
प्रोटोकल अनुसार पहिलो पटक गर्भवती जाँच गराएका गर्भवती महिलाहरूको प्रतिशत	48	53	88	
प्रोटोकल अनुसार ४ पटक गर्भवती जाँच गराउने गर्भवती महिलाहरूको प्रतिशत	40	49	55	
घरमा जिवित जन्म भएको नवजात शिशुको जम्मा संख्या	161	59	29	
संस्थागत प्रसुति दर	29	31	38	
दक्ष प्रसुतिकर्मिद्वारा प्रसुति भएको दर	27	29	38	
प्रोटोकल अनुसार ३ पटक सुत्केरी जाँच गराउने आमाहरूको प्रतिशत	17	15	26	
आकस्मिक जटिलता युक्त अवस्थाको व्यवस्थापन भएको प्रतिशत	0	0	0	
संस्थागत सुत्केरी मध्ये आमा सुरक्षा प्रोत्साहन भत्ता लिनेको प्रतिशत	100	100	100	
संस्थागत सुत्केरी मध्ये चारपटक गर्भ जाँच गराए वापतको प्रोत्साहन लिने को प्रतिशत	100	100	100	
सुरक्षित गर्भपतन गराउने महिलाहरूको प्रतिशत	0	0	0	
Proportion of Long-term contraception among post abortion contraception used	0	0	0	
जम्मा मातृ मृत्यु संख्या	2	0	0	
जम्मा नवजात मृत्यु संख्या	0	0	0	



# सुरक्षित मातृत्व कार्यक्रमको ३ वर्षको तुलनात्मक कभरेज



प्रोटोकल अनुसार ४ पटक गर्भवती जाँच गराउने गर्भवती महिलाहरुको प्रतिशत

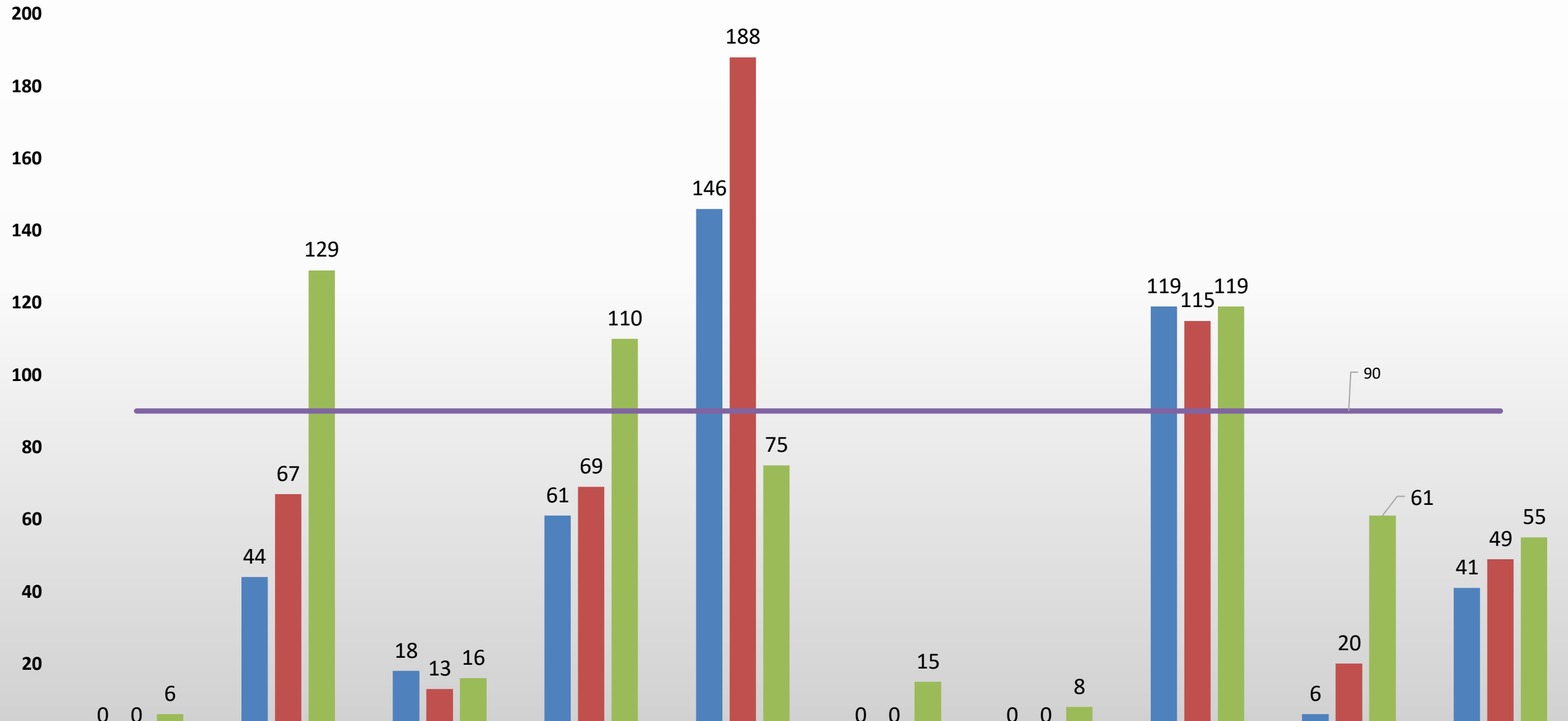



# सुरक्षित मातृत्व कार्यक्रमको ३ वर्षको तुलनात्मक कभरेज



## संस्थागत प्रसुति दर

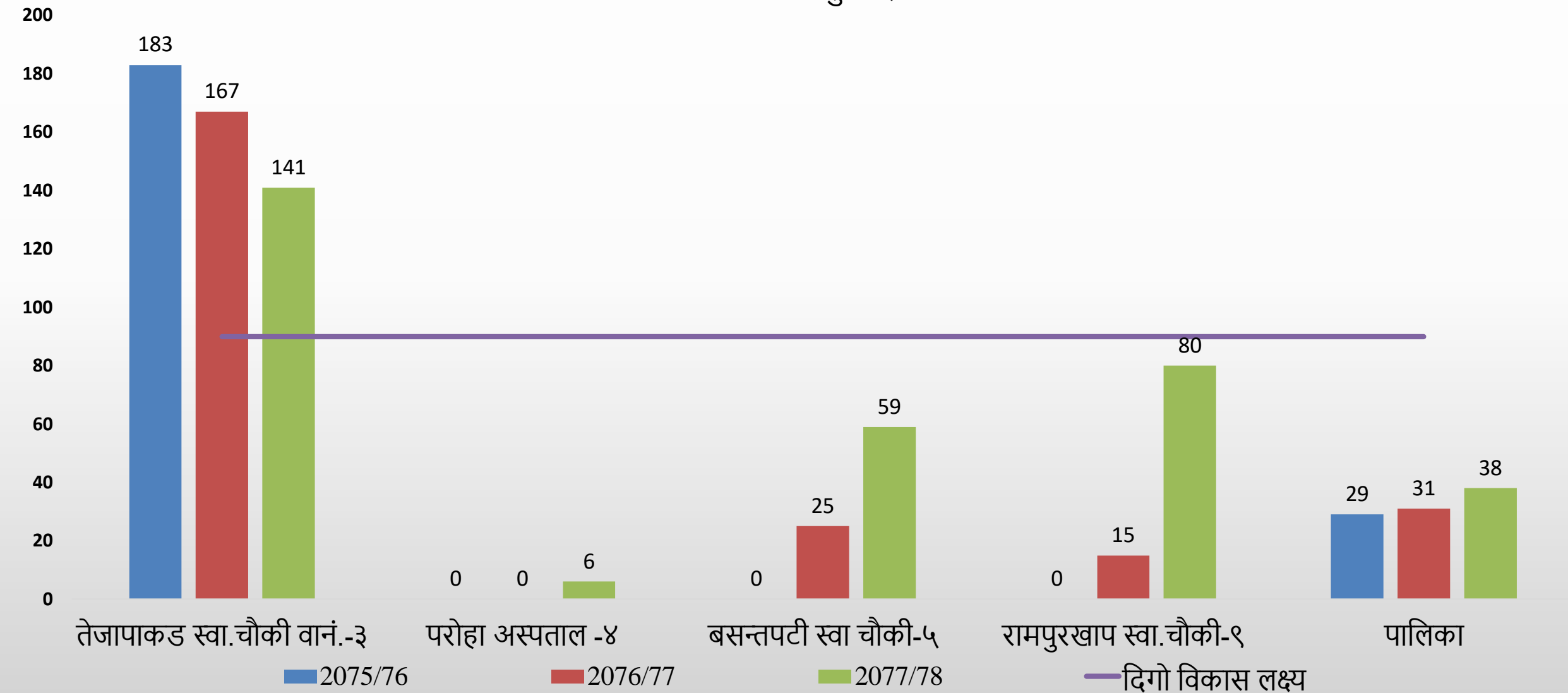



# अन्तर कार्यक्रम प्रगति तुलना



सुचकहरू	२०७७ / ०७८
परिवार नियोजन सेवाका नयाँ सेवाग्राही दर (विवाहित प्रजनन उमेरका महिलाहरू मध्ये)	12
प्रोटोकल अनुसार पहिलो पटक गर्भवती जाँच गराएका गर्भवती महिलाहरूको प्रतिशत	88
गर्भवती अवस्थामा १८० दिन आइरन चक्की प्राप्त गरेका गर्भवती महिलाहरूको प्रतिशत	100
संस्थागत प्रसुति दर	38
दक्ष प्रसुतिकर्मिद्वारा प्रसुति भएको दर	35
जन्मने वितिककै नाभी मलम लगाएका नवजात शिशुको प्रतिशत	100
कम जन्म तौल भएका नवजात शिशुको प्रतिशत	1.7
प्रोटोकल अनुसार ३ पटक सुत्केरी जाँच गराउने आमाहरूको प्रतिशत	26
डि.पि.टी.-हेप.बि.-हिब ३ कभरेज	140
दादुरा/रूबेला २ कभरेज	76
५ वर्ष मुनिका झाडापखालाका बिरामी मध्ये जिंक र पुनर्जलीय झोलबाट उपचार गरेको प्रतिशत	100
निमोनिया तथा कडा निमोनिया भएका बच्चा मध्ये एन्टीवायोटिकबाट उपचार गर्नेको प्रतिशत	100



# रोग नियन्त्रण कार्यक्रम



सुचकहरू	२०७५/०७६	२०७६/०७७	२०७७ / ०७८	± अवस्था
औलोको रक्त नमुना संकलन दर (ABER)	0	0	0	
औलोको स्लाइड नमुना पोजेटिभ दर	0	0	0	
आयातित औलोरोगको प्रतिशत (नयाँ औलो रोग मध्ये)	0	0	0	
जम्मा औलो रोग मध्ये प्लाज्मोडियम फाल्सिपारमको अनुपात	0	0	0	
क्षयरोगी बिरामी पत्ता लागेको दर (सबै)	99	88	101	
क्षयरोगको उपचार सफलता दर	87	96	98	
कुष्ठरोगको रोग प्रकोप दर (प्रति १०००० मा)	1.6	0.2	0	
कुष्ठरोगको ग्रेड २ असमर्थता दर	0	0	0	
ए. आर. टी. उपचारमा रहेका जम्मा एच. आइ. भी. पोजेटिभको संख्या	0	0	0	
जम्मा सिकेलसेल एनिमिया भएका व्यक्तिको संख्या	0	0	0	
जम्मा कोभिड संक्रमितको संख्या	280		84	

\* २०७७/७८ को प्रगति अधिल्लो वर्षभन्दा १० प्रतिशतले बढेको छ भने + लेख्नुहोस् र यदि १० प्रतिशतले घटेको छ भने - लेख्नुहोस् ।





# क्षयरोग नियन्त्रण कार्यक्रमको ३ वर्षको तुलनात्मक कभरेज



क्षयरोगी बिरामी पत्ता लागेको दर (सबै)

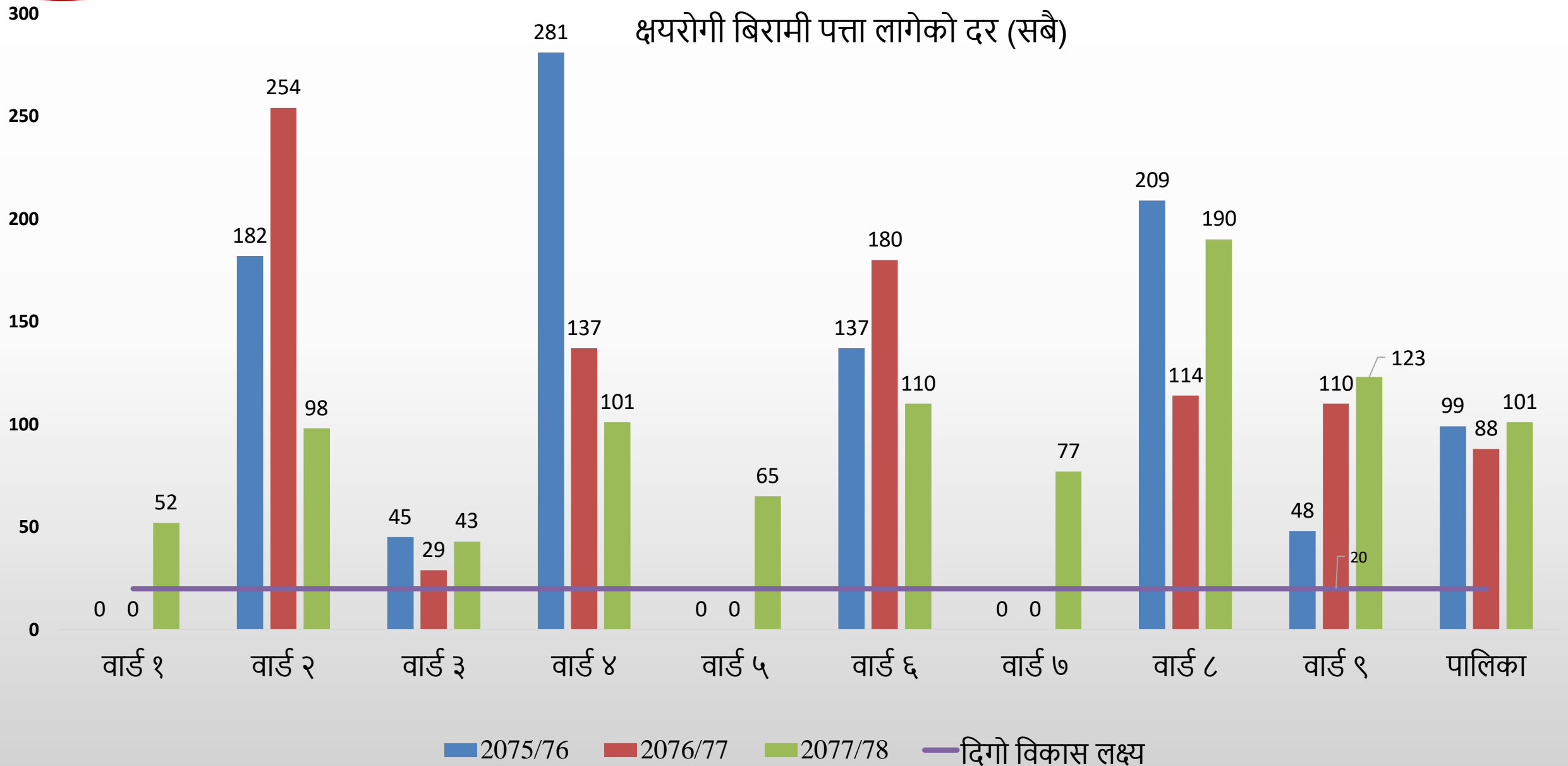



# HIV Program



SN	Total number of women counseled for HIV/PMTCT	Number of HIV tested	Number of confirmed Positive detected
075/76	15 delevry clints womens 37 pregnant womens	52	0
076/077	00	00	00
077/78	00	00	00



# कोभिड १९ व्यवस्थापन



## क्वारेन्टाइन व्यवस्थापन

क्वारेन्टाइन साइट संख्या:-0

क्वारेन्टाइन वेड संख्या:-0

असार मसान्तसम्म क्वारेन्टाइनमा रहेका व्यक्ति संख्या:-0

## आइसोलेसन व्यवस्थापन

आइसोलेसन सेन्टर संख्या:-1

आइसोलेसन वेड संख्या:-15

असार मसान्तसम्म आइसोलेसनमा रहेका व्यक्ति संख्या:-  
21

## आपूर्ति व्यवस्थापन

असार मसान्तसम्म N95 मास्कको खपत:200

असार मसान्तसम्म N95 मास्कको मौज्दात:100

असार मसान्तसम्मको पिपिइको खपत:150

असार मसान्तसम्मको पिपिइको मौज्दात:100

असार मसान्तसम्मको सर्जिकल मास्कको खपत:5000

असार मसान्तसम्मको सर्जिकल मास्कको मौज्दात:2500

असार मसान्तसम्मको सेनिटाइजरको खपत:150

असार मसान्तसम्मको सेनिटाइजरको मौज्दात:100

## मानव श्रोत व्यवस्थापन

क्वारेन्टाइनमा खटिएका कर्मचारी संख्या:0

आइसोलेसनमा खटिएका कर्मचारी संख्या:-12



sf]le8 !( vf]k ljj/0f -@)&\* cfiff9 d;fGt;Dd\_



स्वास्थ्य संस्थाको नाम	पहिलो डोज			दोश्रो डोज		
	जेनसन	कोभिसिल्ड	भेरोसेल	जेनसन	कोभिसिल्ड	भेरोसेल
परोहा न.पा.अनतर्गत सबै		2487			2487	
”	2119					
”			2657			2660
”			2444			
हाल सम्म जम्मा खोप लिएको संख्या	2119	2487	5101		2487	2660
हाल सम्म कुल जम्मा पुर्ण खोप लिएको -7266 (18.1%)						
हाल सम्म आंशिक जम्मा खोप लिएको- 2444 (6.1%)						



# उपचारात्मक सेवा



सुचकहरू	अवस्था	प्रमुख दश रोगहरूको नाम (बहिरंग बिरामी संख्याको क्रमिक आधारमा)	विरामी संख्या	गत आ ब को क्रम (Rank)
ओ. पि. डी. बाट सेवा लिएका नयाँ बिरामीको संख्या	34757	१.Skin problems	6635	1
ओ. पि. डी. बाट सेवा लिएका नयाँ विरामी संख्या मध्ये महिलाहरूको अनुपात	18277(52.5%)	२.PUO	3831	2
ओ. पि. डी. बाट सेवा लिएका नयाँ विरामीहरूको जनजातिगत विवरण (%)		३.Worm Infestation	3754	3
दलित	12.1	४.Diarrheal deases	2873	4
जनजाति	5.8	५.Respiratory Tract Problems	1910	5
मुस्लिम	36.4	६.Gastritis	1379	6
मधेसी	45.7	७.Musculoscatot pain	990	7
ब्राहमण क्षेत्री		८.Ear problems	884	8
अन्य		९.Anamia, Nutritional Problems	816	9



# वित्तीय प्रगति अवस्था



	चालु		पूँजिगत		जम्मा		
	बजेट हजार	खर्च हजार	बजेट	खर्च	बजेट हजार	खर्च हजार	खर्च%
सशर्त तर्फ	5100	4700	0	0	5100	4700	92
निशर्त तर्फ	0	0	0	0	0	0	
स्थानिय तहले बिनियोजित रकम	4072	3972	0	0	4072	3972	97.5
जम्मा बेरूजु	2.5						0.05

माथिको सशर्त रकम त.भ.बाहेकको हो र पालिका बाट बिनियोजित रकम म.स्वा.से.को पारिश्रमिक तथा करार कर्मचारीको त.भ.को खर्च हो ।



# स्वास्थ्य विमा कार्यक्रम (कार्यक्रम लागु भएका जिल्लामा मात्र)



क्र स	विवरण	उपलब्धी
१	जम्मा विमित परिवार	.....(.....परिवार) No Record (.....% population)
१	अति गरिव विमित संख्या	..... (.....परिवार ) ,,
३	सेवा लिएका विमित संख्या	..... ,,
४	सेवा लिएका अति गरिव विमित संख्या	..... ,,
५	जम्मा प्रिमियम संकलन	रु. ,,



# क्षमता अभिवृद्धि अवस्था



क्षमता अभिवृद्धिका बिषयहरू	अवस्था		
	तालिम पाउनु पर्ने संख्या	तालिम पाएका	तालिम पाउन बाँकी
IUCD	4	1	3
Implant	6	4	2
SBA	8	3	5
HMIS	52	22	30
DHIS2	12	2	10
Logistics Management	12	2	10
IMNCI			30
Malaria Management			10
ASRH counseling Training	4	2	2
Mid-Level Practicum	10	1	9

क्षमता अभिवृद्धिका बिषयहरू	अवस्था		
	तालिम पाउनु पर्ने संख्या	तालिम पाएका	तालिम पाउन बाँकी
Tuberculosis Modular Training	30	0	30
PMTCT	12	2	10
IYCF			
PEN Package			10
IMAM			10
Basic Laboratory Training			
COVID 19 Contact Tracing			
Infection Prevention ToT			6
CoFP Counseling			5
Minilap			1
Vasectomy			1





# उत्कृष्ट तथा नबिनतम अभ्यास (Innovative initiatives)





# उत्कृष्ट तथा नबिनतम अभ्यास (Innovative initiatives)









धन्यवाद